

未就園児教室

にこにこルーム

こっこ組

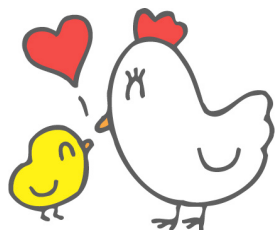

- ★幼稚園の環境の中で、季節にあった生活を楽しみます。
- ★集団生活の中で、同年齢の友だちや先生と遊ぶ楽しさを経験します。
- ★基本的な生活習慣を身につけます。
- ★子育ての悩みや疑問を共に考えていきます
- ★就園にむけて母子分離をはかり、幼稚園に慣れ親しみます。

申し込み説明会

日時：平成24年 3月7日(水)
午後2:30～ (受付2:00～)

場所：天王学園幼稚園 遊戯室

適齢：平成21年4月2日～平成22年4月1日生まれのお子様

持ち物：スリッパ(室内用履物)・外靴を入れる袋 ※お子様は裸足でも結構です。

※ 後日、親子面接を実施いたします。

※ 説明会后、入会が決定された際には、[入会金10,000円](#)をお納めいただきます。



要 項

- ◎ 保育日 **年間約68回** **つきぐみ** クラス (月・金) 5月 7日(月)開始
ほしぐみ クラス (火・木) 5月 8日(火)開始
AM 9:30～AM 11:10 (5/7～5/11) AM 9:30～PM 2:00 (5/14～)

☆今年度から完全給食となります。(お弁当日を月1回設けます) ☆

※ 慣らし保育期間は午前保育です。(昼食なし)

※ 祝日や幼稚園の行事等で、こっこぐみがお休みの場合の振り替えは水曜日になります。
(保育時間) 水 → 9:30～2:00

◎ 募集人数

つきぐみ(月・金) → 18名(兄弟関係募集11名)(一般募集7名)

ほしぐみ(火・木) → 18名(内1歳児いちごぐみより13名優先)(一般募集5名)

※希望者多数の場合兄弟関係の方・一般の方、共に抽選で決めさせていただきます。

◎ 定員 各クラス18名×2クラス

◎ 費用 入会金 10,000円、保育料 月/16,000円、給食代 1食350円
教材費 1,000円(年3回)、教材購入約3,000円(入会時)

◎ その他 うた・製作・お遊戯・外遊び・絵本・季節の行事などを体験します!
保護者参加の行事も予定しています。(運動会・参観など)

ことば・・・先生や友だち、物の名前、挨拶を覚え、言葉の数を増やしていきます。

排泄・・・時間を決めて、みんなでトイレへ行くことから始めます。

食事・・・楽しくいただく雰囲気大切に、お行儀も覚えて自立を促します。

運動遊び・・・運動の先生と一緒に外や室内で体を動かし体力作りをします。



要 項

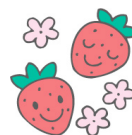

平成24年5月～平成25年3月（夏休み・冬休みは除く）

- ◎ 保育日 **つきぐみ**（月・金）
ほしぐみ（火・木）
※月～金 → 給食（食物アレルギーのある方は、ご相談下さい）
《月に1回お弁当日を設けます》
- ◎ 時 間 5月 7日～5月11日まで AM9:30～AM11:10（昼食なし）
5月14日～ AM9:30～PM 2:00
（幼稚園が警報発令等で休園になった場合こっこぐみもお休みです。）
- ◎ 定 員 各クラス18名×2クラス
- ◎ 保育者 幼稚園教諭 専任3名・運動遊び 専任1名
- ◎ 費 用 ○入会金 10,000円（保険料・お誕生会費などを含む。）
○保育料 16,000円（月刊絵本代込み）
○給食代 1食 350円
（警報などで、当日休園となった場合は返金します。）
○教材費 1,000円（年3回 5月・9月・1月徴収）
○その他 必要に応じて徴収させていただきます。
- ◎ 服 装 ズボン、動きやすく着脱しやすいもの。（できるだけ薄着で）
運動靴、名札、スモック
- ◎ 持ち物 かばん（指定）、上靴、水筒、歯ブラシ、コップ、お手拭きタオル、
連絡帳、おたより袋、出席カード、座布団、
- ◎ 購入品 連絡帳、クレパス、のり、はさみ、スモック等（全部で3,000円程）
※帽子は、こっこ組で用意させていただきます。
- ◎ その他 ☆幼稚園行事への参加や保護者参加の行事も予定しています。
☆はだし保育を行っております

☆入会された方にはかばんをプレゼントいたします☆

カリキュラム

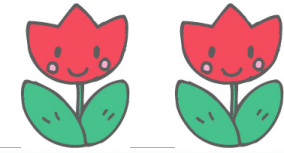

- ◆AM9:20～9:30 **登園**
※保護者と共に登園（バスは乗れません）
身の周りの始末・自由遊び
※おもちゃなどがあり、好きな遊びをします。
- ◆AM 9:40～
朝のうた、ご挨拶、体操、出席確認
※季節の歌をうたいます。
- ◆AM10:00～
おやつ
※お茶とおやつを頂きます。
設定保育
※手遊び、絵画製作、外遊び、リズム遊び、粘土、
運動遊びなど・・・
- ◆AM11:20～
昼食
※みんなで食べる楽しさとなんでも食べる喜びを
感じながら、お行儀よく食べられるように
少しずつ指導します。
- ◆PM1:00～
自由遊び
※外遊び・お散歩・室内遊び など・・・
- ◆PM1:45
お帰りの支度、おはなし（紙芝居・絵本）、うた
- ◆PM2:00
降園



備 考

- ★年間を通して、同じ曜日で参加してください。
- ★基本的にお昼寝はしませんが、子どもたちの生活リズムが整うまでは、個人に合わせて配慮していきます。
- ★排泄につきまして、おむつ（紙パンツ）を利用の場合は、まとめてお預かりいたします。
無理なく、トイレトレーニングを取り入れていきます。
- ★欠席されても保育料は返金いたしません。1ヶ月休む場合は、休会料をお納めください。
- ★欠席をされた場合、指定の曜日以外に振り返ることはできませんので、ご了承ください。
- ★幼稚園が休園の場合、プレスクールも休みとさせていただきます。※予定表を配布します。（夏・冬・春休み、行事等の振り替え休日、悪天候・災害等による警報発令時）

